

25 FEV. 2019

PRÉFET DE LA RÉGION BRETAGNE

Direction régionale
des affaires culturelles

Rennes, le 18/02/2019

Service régional de l'archéologie

La Préfète de la région Bretagne,

Affaire suivie par
Anne-Marie Fourteau-Bardaji

au

Poste : 02 99 84 59 03
anne-marie.fourteau@culture.gouv.fr

Maire de Elven
Mairie – Service de l'urbanisme

Réf : SRA / 19-0326

Objet : arrêté portant création de zones de présomption de prescriptions archéologiques sur la commune de Elven

Réf : n° ZPPA-2019-0013

P.J. : Arrêté et ses annexes

Veuillez trouver ci-joint, pour mise en application, les arrêtés de la Préfète de la région Bretagne signés le 28/01/2019 et publiés au recueil administratif n°2019-012 du 16 février 2019 de la préfecture du Morbihan portant création de zones de présomption de prescriptions archéologiques, pris en application du code du patrimoine, notamment son livre V.

Ces arrêtés prévoient que les demandes d'autorisations d'urbanisme (PC, PD, installations et de travaux divers, autorisations de lotir, décisions de réalisation de ZAC) situées à l'intérieur des zones définies soient communiquées à la Préfète de Région (Direction Régionale des Affaires Culturelles, service régional de l'archéologie), qui pourra prescrire les mesures d'archéologie préventive prévues par le code du patrimoine.

Les zones définies par ces arrêtés n'impliquent pas de mesures nouvelles au titre de l'archéologie, hormis l'obligation de saisine de la Préfète de Région-Direction Régionale des Affaires Culturelles de Bretagne. En ce sens, la mise en application de ces zonages par arrêté préfectoral vise à sécuriser les procédures, en particulier pour les services en charge de l'instruction des documents d'urbanisme.

Par ailleurs, je vous rappelle qu'en dehors des zones délimitées par les présents arrêtés, les projets de ZAC et de lotissement affectant une superficie supérieure ou égale à 3 hectares demeurent régis par l'article R523-4 du code du patrimoine et doivent être communiqués à la Préfète de la Région (Direction Régionale des Affaires Culturelles, service régional de l'archéologie).

Pour information vous pouvez consulter les zones, arrêtés et listes, sur le site d'information géographique GeoBretagne : <http://cms.geobretagne.fr/>

Mes services restent à votre disposition afin de vous apporter tous les renseignements complémentaires que vous jugerez utiles.

La Préfète de la région Bretagne
Par délégation,
Le Directeur régional des affaires culturelles
Pour le Directeur régional

Copie à : DDTM du Morbihan
Communauté
d'agglomération Golfe du
Morbihan - Vannes
Agglomération -service en
charge de l'urbanisme

Yves MENEZ
Conservateur régional de l'archéologie



PREFET DE LA RÉGION BRETAGNE

Arrêté n°ZPPA-2019-0013

portant modification de zone(s) de présomption de prescription archéologique dans la commune de Elven (Morbihan)

La Préfète de la région Bretagne,
Préfète d'Ille-et-Vilaine

Vu le code du patrimoine, notamment son livre V, articles L.522-3 à L.522-5 et sa partie réglementaire, articles R.523-1 à R.523-8, ainsi que le livre VI, article L.621-9 ;

Vu le code de l'urbanisme, notamment les articles L.121-1, R.111-4, R.121-2, R.421-23, R.423-3, R.423-7 à R.423-9, R.423-24, R.423-59, R.423-69, R.425-31, R.423-69 ;

Vu le code l'environnement, notamment l'article L. 122-1 ;

Vu le décret n° 2004-374 du 29 avril 2004 modifié relatif aux pouvoirs des préfets, à l'organisation et à l'action des services de l'État dans les régions et les départements ;

Vu le décret du 30 octobre 2018 portant nomination de Mme Michèle KIRRY préfète de la région Bretagne, préfète de la zone de défense et de sécurité Ouest, préfète d'Ille et Vilaine (hors classe) ;

Vu l'arrêté préfectoral n°2018 DRAC/DSG du 19 novembre 2018 portant délégation de signature à M.Michel ROUSSEL, Directeur régional des affaires culturelles de Bretagne ;

Vu l'avis de la Commission territoriale de la recherche archéologique Ouest en date du 22/01/2019 ;

Vu l'arrêté n°ZPPA-2016-0133 portant création de zone(s) de présomption de prescription archéologique dans la commune de Elven (Morbihan) en date du 12/07/2016 ;

Vu la nécessité de prendre en compte l'évolution du recensement des sites archéologiques dans la commune de Elven, Morbihan, depuis le 12/07/2016 ;

Considérant d'une part la présence de vestiges archéologiques recensés sur le territoire communal et la présence de secteurs sensibles susceptibles de receler des vestiges archéologiques de différentes périodes, et d'autre part la nécessité d'assurer la prise en compte du patrimoine dans plusieurs zones du territoire de la commune de Elven, Morbihan ;

Sur proposition du directeur régional des affaires culturelles ;

Article 6 : le présent arrêté est exécutoire à compter de sa publication au recueil des actes administratifs de la préfecture du département du Morbihan.

Article 7 : le présent arrêté et ses annexes (liste des zones de présomption de prescription archéologique et carte de la commune) seront tenus à disposition du public en mairie et à la Direction régionale des affaires culturelles de Bretagne, service régional de l'archéologie.

Article 8 : le directeur régional des affaires culturelles et le service instructeur en charge de ces dossiers pour la commune de Elven sont chargés, chacun en ce qui le concerne, de l'exécution du présent arrêté. Le maire de la commune procédera à son affichage pendant un mois en mairie à compter de sa réception.

Rennes, le 28/01/2019

Pour la Préfète, et par délégation,
Le directeur régional des affaires culturelles



Michel ROUSSEL

**Zones de présomption de prescription archéologique
de la commune de ELVEN le 16/01/2019**

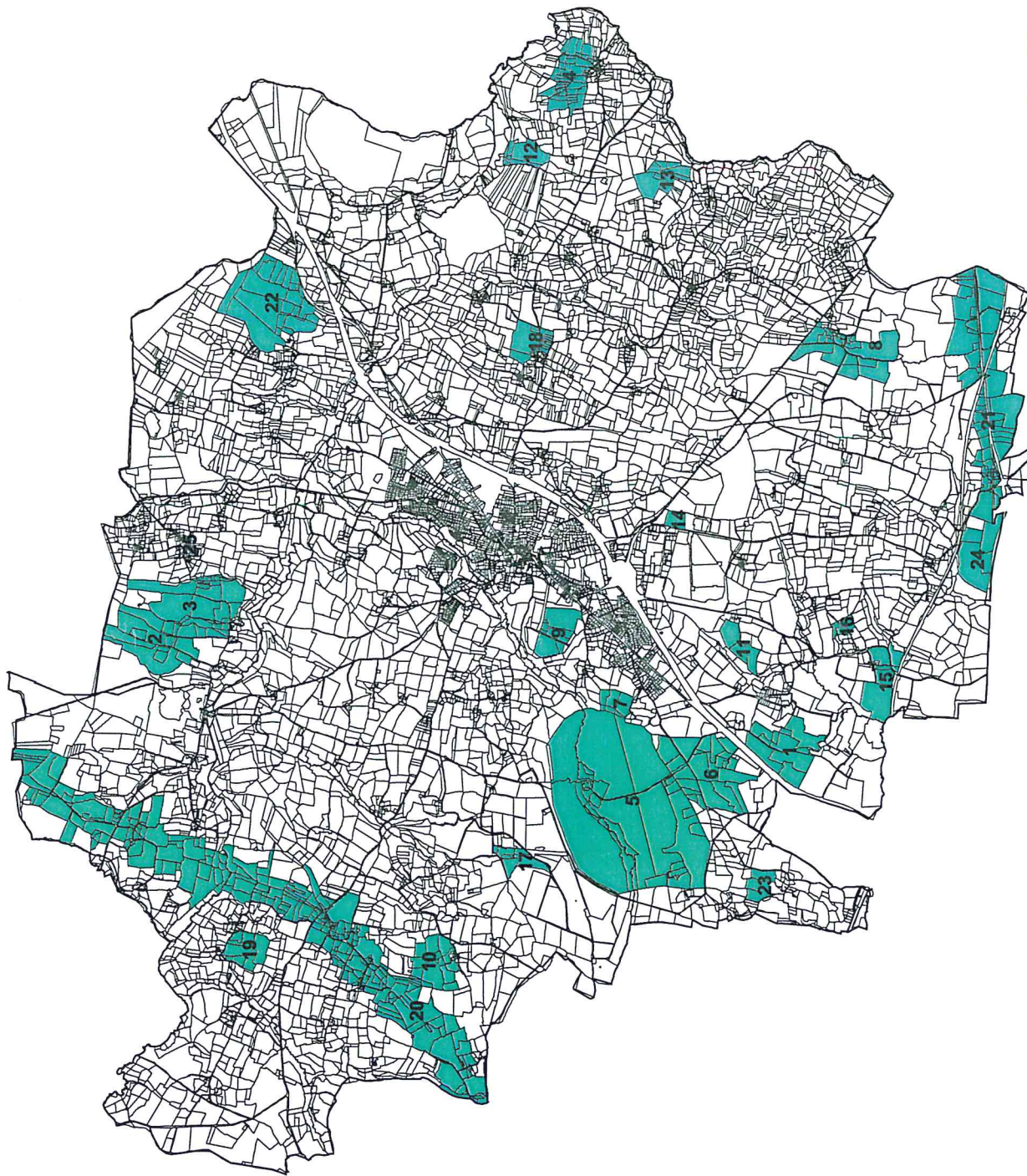



LISTE DES ZONES DE PRESOMPTION DE PRESCRIPTION ARCHEOLOGIQUE

Service régional de
l'archéologie

jeudi 17 janvier 2019

ELVEN

N° de Zone	Parcelles	Identification de l'EA
1	2018 : ZD.26;ZD.46;ZD.47;ZD.48;ZD.51;ZE.2;ZE.3;ZE.4	2061 / 56 053 0001 / ELVEN / BOCOLO / BOCOLO / dépôt / habitat / Age du bronze ancien - Age du bronze final
2	2018 : A.226;A.227;A.228;A.229;A.230;A.774;A.775;A.776;A.777;A.778;A.779;A.782;A.786;A.787;A.788;A.789	2715 / 56 053 0002 / ELVEN / KERFILY / KERFILY / dolmen / Néolithique

N° de Zone	Parcelles	Identification de l'EA
3	2018 : A.597;A.598;A.599;A.600;A.601;A.602;A.603;A.604;A.605;A.752;A.753;A.754;A.755;A.756;A.757;A.758;A.759;A.760;A.761;A.762;A.763;A.764;A.765;A.766;A.767;A.768;A.769;A.770;A.773;A.780;A.781;A.783;A.784;A.785;A.795;A.845;A.850;A.851	2723 / 56 053 0009 / ELVEN / KERBLAYE / KERBLAYE / atelier de terre cuite / Gallo-romain
4	2018 : D.406;D.560;D.603a607;D.625a632;D.634;D.644a647;D.649;D.658a682;D.698;D.717;D.730a731;D.820;D.864;D.871a872	20218 / 56 053 0025 / ELVEN / SAINT-CHRISTOPHE 2 / SAINT-CHRISTOPHE / borne militaire / Gallo-romain
5	2018 : L.1;L.10;L.11;L.12;L.13;L.14;L.15;L.16;L.17;L.18;L.19;L.20;L.21;L.22;L.23;L.24;L.25;L.26;L.27;L.28;L.29;L.30;L.31;L.32;L.33;L.4;L.454;L.48;L.56;L.57;L.6;L.7;L.8;L.9	2722 / 56 053 0008 / ELVEN / SAINT-CHRISTOPHE / SAINT-CHRISTOPHE / villa / Gallo-romain
		2717 / 56 053 0003 / ELVEN / LARGOET / LARGOET / château fort / Moyen-âge classique

N° de Zone	Parcelles	Identification de l'EA
6	2018 : L.157;L.235;L.236;L.237;L.238;L.239;L.242;ZC.22;ZC.23;ZC.24;ZC.25;ZC.26;ZC.27;ZC.30;ZC.31;ZC.41;ZC.50;ZC.51;ZC.52;ZC.53;ZC.54;ZC.55;ZD.6;ZD.7	20222 / 56 053 0032 / ELVEN / LE PETIT BOCOLO / LE PETIT BOCOLO / atelier métallurgique / Age du fer ? 2720 / 56 053 0006 / ELVEN / LA PORTERIE / LA PORTERIE / occupation / Gallo-romain
7	2018 : L.174;L.175;L.176;L.177;L.178;L.70	2719 / 56 053 0005 / ELVEN / KERGUELION - LE PEH / KERGUELION / occupation / Gallo-romain

N° de Zone	Parcelles	Identification de l'EA
8	2018 : ZA.10;ZA.100;ZA.11;ZA.12;ZA.13;ZA.40;ZA.41;ZA.42;ZA.45;ZA.46;ZA.47;ZA.48;ZA.49;ZA.8;ZA.85;ZA.9	20221 / 56 053 0031 / ELVEN / LESCASTEL 2 / LESCASTEL / Epoque indéterminée / enclos 23655 / 56 053 0018 / ELVEN / LESCASTEL 3 / LESCASTEL / chapelle / Moyen-âge - Période récente 2718 / 56 053 0004 / ELVEN / LESCASTEL / LESCASTEL / occupation / Gallo-romain ?
9	2018 : I.1147;I.1151;I.1152;I.1153;I.1154;I.1155;I.1156;I.1157;I.1158;I.1159;I.1165	2721 / 56 053 0007 / ELVEN / LA BOISSIERE / LA BOISSIERE / occupation / Gallo-romain

N° de Zone	Parcelles	Identification de l'EA
10	2018 : M.1065;M.345;M.346;M.347;M.348;M.349;M.353;M.363;M.364;M.509;M.527;M.528;M.665;M.666;M.667;M.930	8333 / 56 053 0011 / ELVEN / KERENDERF / KERENDERF / Epoque indéterminée / enclos
11	2018 : H.132;H.145;H.149	8334 / 56 053 0012 / ELVEN / MERIONEC - MERIANEC / MARIONAY / Moyen-âge ? / enclos
12	2018 : D.1006;D.1008;D.378;D.379;D.861	8335 / 56 053 0013 / ELVEN / LESVY / LESVY / Moyen-âge ? / enclos
13	2018 : F.1062;F.1064;F.130;F.216;F.217;F.218;F.219;F.220;F.221;F.222;F.224	8337 / 56 053 0015 / ELVEN / LE FEUVY / LE FEUVY / Epoque indéterminée / enclos

N° de Zone	Parcelles	Identification de l'EA
14	2018 : AN.145;AN.76	8338 / 56 053 0016 / ELVEN / LE GOHELIS / LE GOHELIS / fanum ? / Gallo-romain
15	2018 : H.561;H.567;ZE.28;ZE.32;ZE.33;ZE.36	8339 / 56 053 0017 / ELVEN / LEAULET / LEAULET / Epoque indéterminée / enclos
16	2018 : H.1246;H.1247;H.1248;H.458;H.459;H.460;H.461;H.574;H.575	19124 / 56 053 0027 / ELVEN / SAINT-CLEMENT / SAINT-CLEMENT / Gallo-romain / statue
17	2018 : M.1034;M.1040;M.238;M.263;M.265;M.266;M.603;M.604	20220 / 56 053 0030 / ELVEN / KERLO / KERLO / manoir / chapelle / Bas moyen-âge - Epoque moderne

N° de Zone	Parcelles	Identification de l'EA
18	2018 : D.176;D.176;D.241;D.242;D.243;D.940;D.950;E.392;E.394;E.395;E.396;E.397;E.398;E.400;E.401;E.402;E.663;E.664	21834 / 56 053 0036 / ELVEN / BODUAL / BODUAL / habitat / Epoque indéterminée
19	2018 : N.1062;N.1144;N.1145;N.619;N.620;N.621;N.623;N.629;N.661;N.874;N.875;N.929;N.930	22422 / 56 053 0037 / ELVEN / KERNIQUEL / KERNIQUEL / habitat ? / Age du bronze - Moyen-âge
20	2018 : A.100à107;A.105à1056;A.1058à1059;A.1061;A.109à110;A.112;A.116à119;A.18;A.192à199;A.20;A.202à205;A.21à22;A.396;A.406;A.408à413;A.415;A.47à48;A.63à68;A.71;A.75;A.78à93;A.815;A.894;A.899;A.929à932;A.96à97;A.99;M.326à341;M.343;M.538à539;M.541à542;M.551à553;M.557à569;M.588;M.662à663;M.981à984;N.1001à1003;N.1015à1018;N.1028à1032;N.1050à1053;N.1165;N.309;N.311à315;N.322à328;N.331;N.335;N.337;N.343à347;N.350à351;N.353à355;N.357à360;N.369;N.371à376;N.378à381;N.497à503;N.513à514;N.517;N.520à521;N.523à525;N.555;N.559à561;N.564;N.567à568;N.570à572;N.575à576;N.579à580;N.582à585;N.612;N.647;N.651à652;N.654à656;N.688;N.690à694;N.713;N.734à735;N.737;N.744;N.747;N.749;N.760;N.764à769;N.777à779;N.787;N.789;N.821;N.833à838;N.847;N.862à866;N.886à897;N.905à911;N.913;N.915;N.917à922;N.931à932	20695 / 56 053 0035 / ELVEN / VOIE RENNES/ANNES / Section unique de Calpéric à Beauchêne / route / Gallo-romain - Période récente

N° de Zone	Parcelles	Identification de l'EA
21	2018 : F.1002a1004;F.1038;F.1108;F.1112;F.1159a1161;F.1204a1207;F.1336a1367;F.1378a1381;F.782a783;F.787;F.807;F.816;F.826;G.430a435;G.437;G.441;G.452a459;G.463;G.474;G.478;G.589a592;G.612;G.646a647;G.666a669;G.673;G.675;G.695a696;G.699;G.703a706;G.723a725;G.729a733;G.813;G.892a910;G.912a917;ZB.21;ZB.35a36;ZB.52;ZB.59a64	20694 / 56 053 0034 / ELVEN / VOIE ANGERS/VANNES / Section Est du Halinier à Penroh / route / Gallo-romain - Période récente 2716 / 56 053 0026 / ELVEN / LE HALINIER / LE HALINIER / Gallo-romain / hypocauste
22	2018 : B.249;B.393;B.394;B.395;B.400;B.401;B.402;B.404;B.405;B.406;B.407;B.408;B.409;B.410;B.411;B.412;B.413;B.414;B.415;B.416;B.417;B.418;B.495;B.654;B.655;B.660;B.661	23656 / 56 053 0019 / ELVEN / LES MICHES / LES MICHES / tumulus / Néolithique - Age du bronze
23	2018 : L.293;L.294;L.310	20223 / 56 053 0033 / ELVEN / BEZIDALAN / BEZIDALAN / occupation / Gallo-romain

N° de Zone	Parcelles	Identification de l'EA
24	2018 : G.512;G.619	24505 / 56 053 0020 / ELVEN / PENROH / PENROH / carrière / Moyen-âge - Période récente
25	2018 : A.531 + DP attenant	20219 / 56 053 0029 / ELVEN / CHAPELLE SAINT-GERMAIN / CHAPELLE SAINT-GERMAIN / Moyen-âge / sarcophage