

©Mairie d'Elven

● Elven - Entre biodiversité et patrimoine

GRANDE BOUCLE
DISTANCE
 16 km
DENIVELÉ +
 152 m
DENIVELÉ -
 152 m
DIFFICULTÉ
 ● facile
DURÉE
 VTC : 1h45

PETITE BOUCLE
DISTANCE
 10 km
DENIVELÉ +
 119 m
DENIVELÉ -
 119 m
DIFFICULTÉ
 ● facile
DURÉE
 VTC : 1h15

Elven est riche d'un patrimoine naturel et culturel, avec le plus haut donjon octogonal de France. Avec plus de 50 commerces et services, c'est une ville dynamique. Une destination intéressante du territoire par la présence non seulement des Tours de Largoët mais également de cinq chapelles classées monuments historiques et de nombreuses idées de balades. Les propositions d'hébergements ne manquent pas, gîtes, chambres d'hôtes ou locations sont disponibles toute l'année. Elven offre à ses habitants un cadre de vie agréable, à découvrir, au cœur de la nature.

Entre biodiversité et patrimoine

→ Point de départ :

• **Parking de la poste, place du Lurin**
 Prendre la direction rue Descartes, route de Monterblanc, prenez à droite pour

traverser la Vallée du Kerbiler, remontez la rue des chardonnerets. Prenez en face au rond-point et suivez la rue Jacques Cartier vers Kerfahuen, passez dans le

lotissement jusqu'au croisement de la rue de Kergonan. Tournez à droite puis prenez la rue du boulodrome. Au giratoire, engagez-vous vers l'avenue des Martyrs de la Résistance et récupérez le sentier, sur votre gauche, 100m plus loin.

Traversez le complexe sportif Roger Michel jusqu'aux ateliers municipaux. Traversez le pont et prenez la 1^{ère} à droite. Roulez sur la route de Granton jusqu'au rond-point de la piscine. Montez à gauche puis prenez à droite vers le rond-point de la Grande Lande. Traversez la zone de Lamboux, jusqu'à la zone d'éco-pâturage puis tournez à gauche à Bel air.

100m après prenez à droite le petit chemin, puis traversez le champ puis le bois jusqu'au Moulin à vent de Trutte environ 300m. Ici, vous trouverez Flora et son défi photo. Traversez le bois de la Noé du Taureau (jeu pédagogique sur les abeilles), et dirigez-vous vers la maison de Keravilot. Prenez à gauche après le village en laissant la 4 voies sur votre droite. Tournez à droite en passant sous le pont et tournez à

droite sur l'avenue de l'Argoët.

À ce stade, deux possibilités :

1- Petite boucle : Tournez à droite en passant sous le pont et tournez à droite sur l'avenue de l'Argoët en direction de la Boissière.

2- Grande boucle : traversez le village de Lesvel (croix, ...). A la patte-d'oie prenez à droite, prendre la direction de Kergousse, Penvern, traversez la route de St Nolff, remontez au niveau du village, prendre le chemin à droite après Bézidalan jusqu'à Kerguelion. Prenez la rue des Pommiers et descendre la rue du Petit Kerandu, puis l'avenue de Largoët. Poursuivez sur cette route jusqu'à récupérer à gauche la rue de la Passion par le petit chemin de la Boissière qui descend jusqu'au lavoir. Prenez la rue de la Grande Noé, remontez la rue Coédelo. Puis retournez dans le bourg pour une collation ! Vous finirez votre boucle en passant derrière l'église jusqu'à la poste.

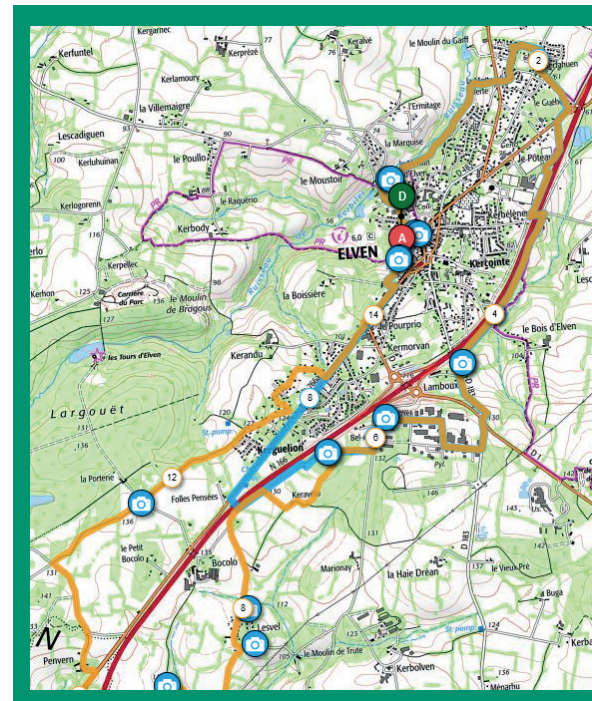

©Mairie d'Elven

Mairie

Place de Verdun
02 97 53 31 13

Golfe du Morbihan Vannes tourisme

Quai Tabarly 02 97 47 24 34
CS23921 - 56039 Vannes
tourisme@golfedumorbihan.bzh

Moulin à vent de Trutte et jeu pédagogique

- Lieu-dit Keravilot.

Chapelle Saint-Clément

- La chapelle XV^e siècle et la croix monumentale font l'objet d'une inscription au titre des monuments historiques depuis 1973, et fait partie du circuit des 8 Chapelles peintes du pays vannetais.

Vallée du Kerbiler

- Éco pâturage : 800m de chemins et 2 ha de verdure, la vallée du Kerbiler est une invitation à la flânerie.

Forteresse de Largoët

- Surgissant au milieu des bois et des frondaisons, les ruines monumentales du donjon (XIV^e) et la majestueuse tour ronde (XV^e) se reflètent paisiblement dans l'étang qui les borde. Les dimensions colossales du donjon octogonal, les pierres ornementales, les nombreux éléments de confort en font une merveille d'architecture militaire médiévale. Résidence des Seigneurs de Largoët, la forteresse fut habitée au XV^e siècle par le maréchal Jean IV

de Rieux, tuteur de la duchesse Anne de Bretagne, future Reine de France. Un prisonnier célèbre a été enfermé dans la forteresse en 1474 : le comte de Richmond, futur Roi Henry VII d'Angleterre.

Lavoir de la Tannerie

- Entièrement rénové en 2016, il fait partie du patrimoine elvinois et de la mémoire collective.

Oseraie & verger

- site de 300 plants d'osiers, verger conservatoire de 40 anciennes variétés de pommes, poires et pêches ..Petit rucher

🍴 Où manger ?

- **Restaurant L'Allée champs**
06 78 13 24 61 - <http://lallee-champs.fr/>
- **Restaurant Le lion d'or** - 02 97 53 33 52
- **Restaurant La table de Joseph**
02 97 68 20 05
- **Crêperie O'Gré des Sens** - 02 97 62 86 33
- **Brasserie Central Bar** - 02 97 42 56 32

🍌 Où acheter un pique-nique ?

- **3 Boulangeries**
- Le Fournil d'Elven -15 place de l'église
02 97 53 33 80
- Le Texier - 1 place de l'église - 02 97 53 32 42
- Boulangerie Boudon - 6 place de l'église
02 98 70 13 04

🛒 Où acheter des spécialités et produits du terroir ?

- **Aux champs** : Magasin de petits producteurs biologiques
06 83 88 61 59

- **Le Rucher d'Elven** : Association Eco Nature Elven Lanvaux
Vice-président Patrick Flé
07 68 97 44 45



🏠 Où Dormir ?

- **Chambre d'hôtes Ti-Ar-Lann**
06 63 33 27 34
- **Gîtes**
- **Herzéac'h**
02 97 53 55 35
- **Bézidalan**
06 85 71 94 73
- **Gîte Léaulette**
Léaulette
02 97 56 48 12
- **La longère de Kerduré**
Kerduré
02 97 69 41 32
- **Studio d'hôtes de Kergonan**
Kergonan
02 97 53 37 59
- **Kerhardy**
06 11 78 92 43
- **Kerado**
06 51 51 31 77
murielle.perrier@yahoo.fr
- + d'info :
- **Mairie d'Elven**
- **Stations vertes**
- **Argoët info Services**



📍 Infos Pratiques

Elven

- **Pharmacie**
4 place Marie Le Franc
- **Toilettes / point d'eau gratuit** :
derrière l'église et parking de la mairie
- **WIFI** : à la Médiathèque
- **Retrait / DAB** : banques centre-ville
- **Aire camping-cars**
Le Guého
- **Aquagolfe** : allée C. Haigneré
02 90 79 50 00 / aquagolfe.bzh

