

DEPARTEMENT DU MORBIHAN
Commune d'ELVEN

Section AM n°77-78-80
Lotissement "Le Moulin à Vent"

PA3 - PLAN DE L'ETAT ACTUEL

Rattachement planimétrique: GPS-RGF93(CC 48) Rattachement altimétrique: GPS-NGF

Echelle: 1/500

Indice	Date	Nature de la modification
A		
B		

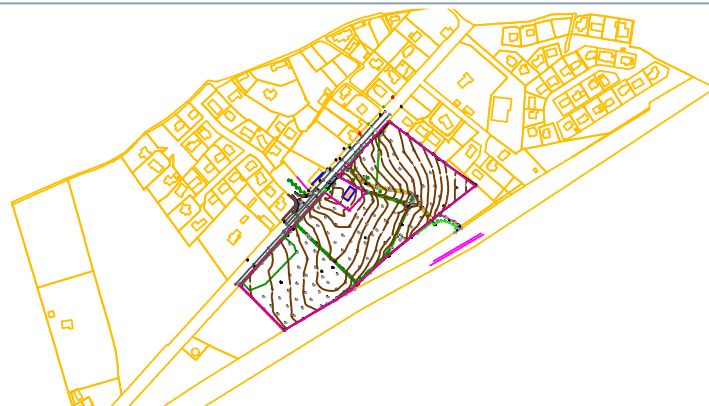

SELARL NICOLAS ASSOCIÉS
Géomètres-Experts - Urbaniste diplômé
AGENCE D'AURAY
Immeuble Océania-Porte Océania 2
23, rue du Danemark - 56100 ELVEN - 56400 AURAY
Tél. : 02 97 24 12 37 - Fax : 02 97 56 22 25
Email : auray@selarlnicolas.fr
WWW.NICOLAS-ASSOCIES.COM

Dressé le 25/01/2022
Par M. PIQUEMAL Nicolas
Référence : A22-175
Validé par le Géomètre-Expert

LEGENDE TOPOGRAPHIE

- | | | |
|---------------------------|--------------------------------|--------------------------------|
| Bâtiment | Plot | Panneaux de signalisation |
| Construction légère | Borne | Arbre existant à conserver |
| Caniveau | Station | Grilles et regards E.P. |
| Bordure H d'eau | Seuil | Regards E.U. |
| Bord de chaussée | Bouche d'eau | Regards de nature indéterminée |
| Dalle | Puits | Chambre Telecom |
| Forêt, Ruissseau, Rivière | Poteau incendie | Coffret Electricité |
| Haie | Poteau Téléphone | Coffret Gaz |
| Talus | Poteau E.D.F. B.T. | Banc |
| Etat des lieux | Poteau E.D.F. B.T. + TELEPHONE | Courbe de niveaux |
| Marche | Candélabres | Rangée d'arbres |
| Marquage au sol | | |
| Mur | | |
| Nature de sol | | |
| Rupture de pente | | |